

VINYLFOLIEEXPERT.NL

PAGINA 1

MONTAGEVLOEISTOF RECEPT

Water - ½ liter water,
Afwasmiddel - ½ theelepel

Bij grote stukken folie kan het voordelig zijn om met 2 personen te werken voor de montage.

WANNEER U NAT MOET INSTALLEREN:

Je hebt nodig:

De folie

Meetlint of liniaal voor het meten van de locatie.

Montageschraper (deze is inbegrepen in de verpakking)

WIKKEL DE SCHRAPER IN EEN ZACHTE DOEK OM KRASSEN TE VOORKOMEN.

Hobbymes

Verstuiverfles met montagevloeistof.

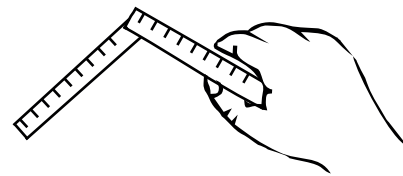

1. Meet op waar de folie/sticker moet komen.



3. Spuit de montagevloeistof in een gelijkmatige laag op de gereinigde ondergrond waar de folie gemonteerd moet worden.

2. Maak vervolgens het oppervlak **GRONDIG** schoon voordat u het monteert. (de montagevloeistof kan met voordeel worden gebruikt)

DIT IS ZEER BELANGRIJK, DAAR STOF-, VUIL- EN VETRESTEN KUNNEN VOORKOMEN DAT DE FOLIE GOED HECHT!

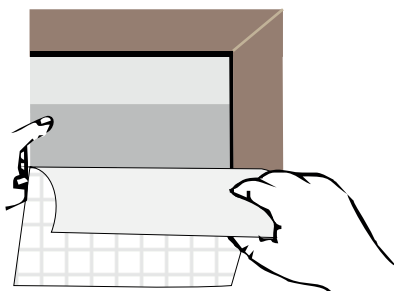

4. Vervolgens wordt de folie met de voorkant naar het natte montageoppervlak gericht geplaatst.

DIT WORDT GEDAAN MET DE FOLIE WORDT GEMAKKELIJKER TE HANTEREN TIJDENS VERDERE MONTAGE.

Verwijder nu het rugpapier en spuit het lijmooppervlak in met de montagevloeistof. AANDACHT OP SOMMIGE FOLIE IS

HET ACHTERPAPIER TRANSPARANT EN DUN, DUS HET KAN EEN WEINIG MOEILIJK ZIJN OM VAN DE FOLIE ZELF TE SCHEIDEN.

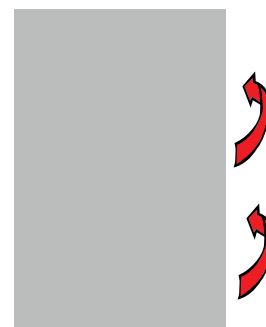

5. De gehele folie wordt nu met de plakzijde naar de ondergrond gekeerd waar deze volgens uw afmetingen gemonteerd moet worden.

DRAAI →

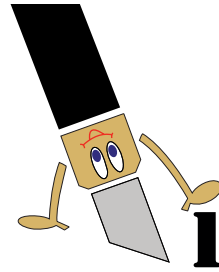
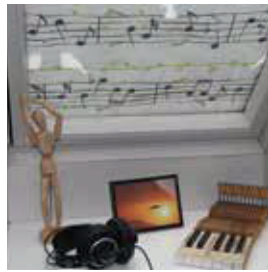
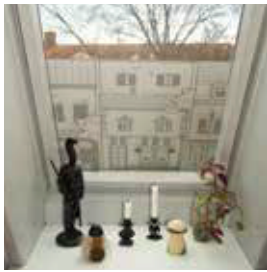

VINYLFOLIEEXPERT.NL

PAGINA 2

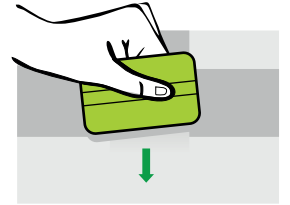
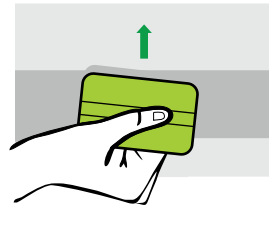
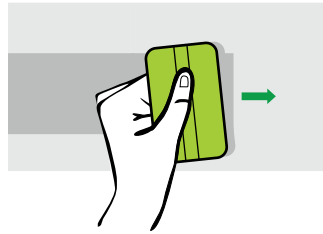
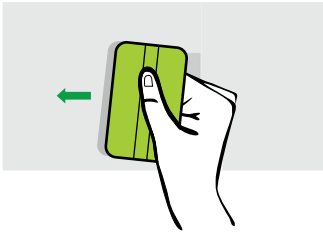

- 6.** Kras een dannebrogskruis; kras van midden naar links, kras van midden naar rechts, kras van midden naar boven, kras van midden naar beneden. **NEEM EEN VIERKANT TEGELIJK, VERGEET NIET OM VANAF HET MIDDEN VAN HET KRUIS TE BEGINNEN EN AL HET WATER NAAR DE RAND VAN DE FOLIE TE DRUKKEN. SCHRAAP GOED ZODAT JE ZEKER BENT DAT HET WATER HELEMAAL UIT STAAT.**

Als je de pech hebt dat er een grotere luchtbel in zit die je er niet uit kunt schrapen, kun je met een naald in de rand van de bel prikken en voorzichtig vanaf de andere kant van de bel naar het lekke gat schrapen.

GA VERDER ALS U OP WINDOWS INSTALLEERT

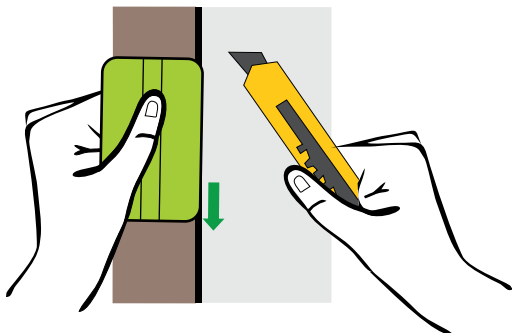

- 7.**
- A. VERGEET NIET om extra folie over het glasoppervlak te leggen, aangezien de folie pas afgesneden mag worden nadat deze op het raam is gemonteerd!**
 - B. Om de folie te snijden plaatst u de meegeleverde montageschraper tegen de rubberen strip en snijdt u vervolgens met het hobbymes na de montageschraper aan de kant WEG van de rubberen strip.**
 - C. De folie wordt vervolgens volledig op uw raam aangebracht.**

OPMERKING: ALLE LUCHTBELLEN MET EEN DIAMETER VAN MINDER 4 MM ZULLEN NA ENIGE TIJD VERDWIJNEN WANNEER AL HET WATER IS VERDAMPT.

RUG →