

HOE TE INSTALLEREN DROGE MONTAGE:

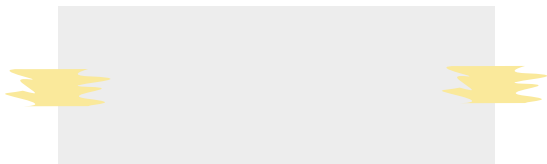

**Let op dat je niet aan de folie trekt,
deze ziet er scheef uit met de opdruk.**



1. Begin met het plaatsen van een stukje afplaktape aan elk uiteinde van de folie en meet nu waar deze precies moet komen te zitten

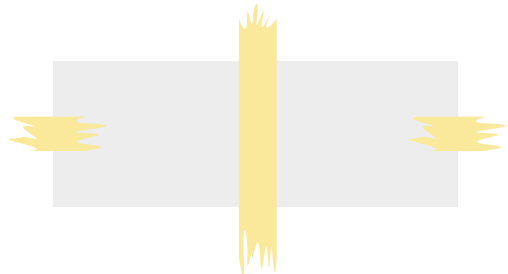

2. Om ervoor te zorgen dat de folie tijdens de montage niet beweegt, plakt u de afplaktape ca. in het midden, van boven naar beneden.

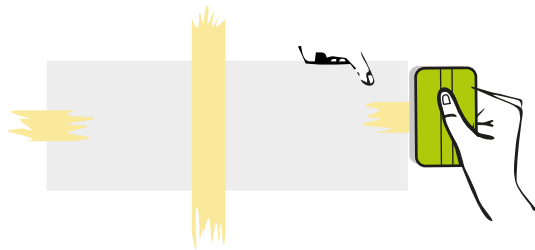

3. Plaats je schraper aan het uiteinde van de folie bovenop de afplaktape en trek de folie los zodat je nu de afplaktape als leidraad hebt om deze weer op dezelfde plek terug te krijgen.

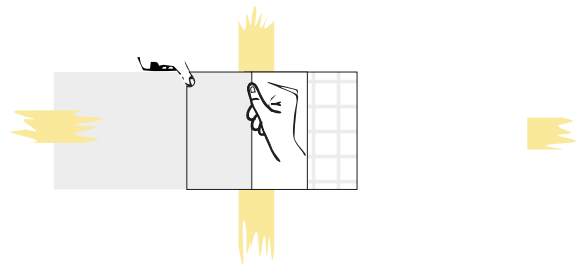

4. Verwijder ca. 10 cm van het rugpapier, dat je ombuigt en plat maakt met een spijker.

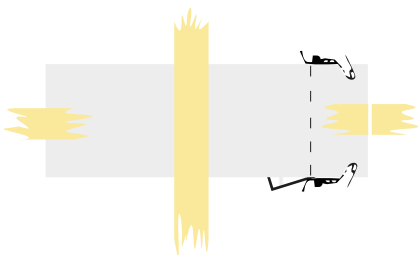

5. Neem het uiteinde van de folie en zorg ervoor dat de uiteinden van de tape in elkaar passen.

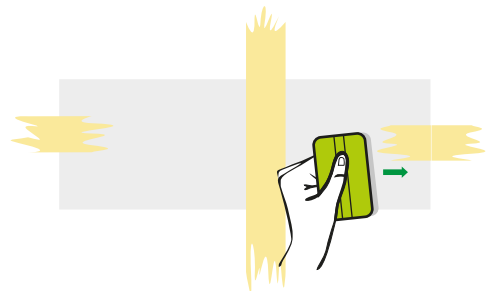

6. Neem de schraper en werk vanaf het rugpapier naar het einde toe.

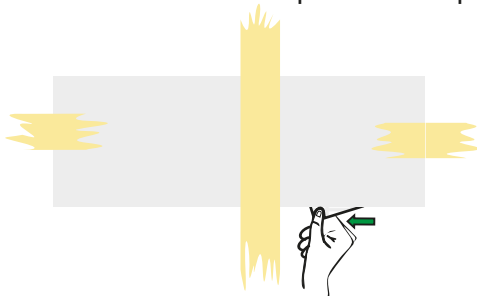

7. Verwijder bovendien ca. 10 cm van het rugpapier af en schraap nu van wat vastzit richting het rugpapier en herhaal dezelfde schraapmethode.

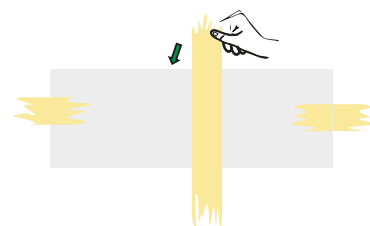

8. Verwijder in het midden de afplaktape uit het midden en herhaal stap 6 - 7.