

VINYLFOLIEEXPERT.NL

Vergeet niet eerst te snijden nadat je de folie hebt naverwarmd.
De folie wordt naverwarmd tot ongeveer 95 graden.^oC

WANNEER JE INPAKFOLIE (TAXIFOLIE) MOET MONTEREN:



1. Reinig het oppervlak waar de folie moet worden aangebracht. Vergeet niet dat het oppervlak volledig schoon en droog moet zijn.

JE KUNT REINIGEN MET ALCOHOL OF ZEEPWATER, LET OP DAT ER GEEN ZEEPRESTEN ACHTERBLIJVEN.

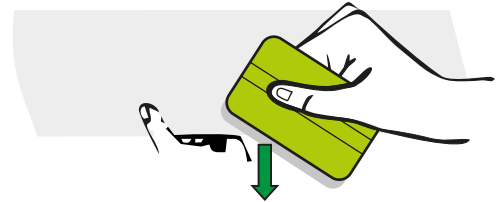

2. Monteer de folie vanaf één kant en werk langzaam verder. Wrijf de folie eerst op alle oppervlakken en verwarm daarna in alle vouwen en dergelijke. VERGEET NIET DE

SCHRAPER IN EEN DOEK TE WIKKELEN, ZODAT ER GEEN KRASSEN OP DE FOLIE KOMEN.



3. Op plaatsen waar de folie over het onderwerp moet worden getrokken, wordt de folie verwarmd met een heteluchtpistool zodat de folie flexibel wordt. Wanneer de folie is verwarmd, wordt deze voorzichtig over het montagemateriaal gevormd/getrokken.

ALS DE FOLIE TE VEEL WORDT UITGEREKT, KAN DE OORSPRONKELIJKE VORM WORDEN HERSTELD DOOR DEZE OPNIEUW TE VERWARMEN.

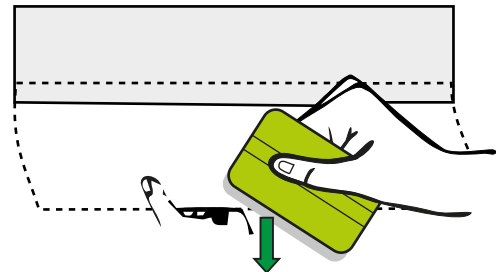

4. Als overlappings nodig zijn, moeten deze bij voorkeur 3-10 mm breed zijn. BIJ OVERLAPPINGEN

OP AUTO'S MOETEN DE VERTICALE NAAIEN TEGEN DE WINDRICHTING IN WORDEN GEMAAKT, DE HORIZONTALE ZODAT ER GEEN WATER IN DE NAAD KAN LOPEN.



5. Wanneer de montage is voltooid, moet de folie worden naverwarmd tot ongeveer 95 graden Celsius, zodat de folie zijn oorspronkelijke vorm "vergeet". Als de folie deze naverwarming niet krijgt, zal de folie heel langzaam terugkeren naar zijn oorspronkelijke vorm. DE LUCHTKANALEN IN DE KLEEFSTOF MAKEN HET GEMAKKELIJK OM EVENTUELE LUCHTBELLEN TE VERWIJDEREN TERWIJL JE DE FOLIE OP ZIJN PLAATS BRENGT.